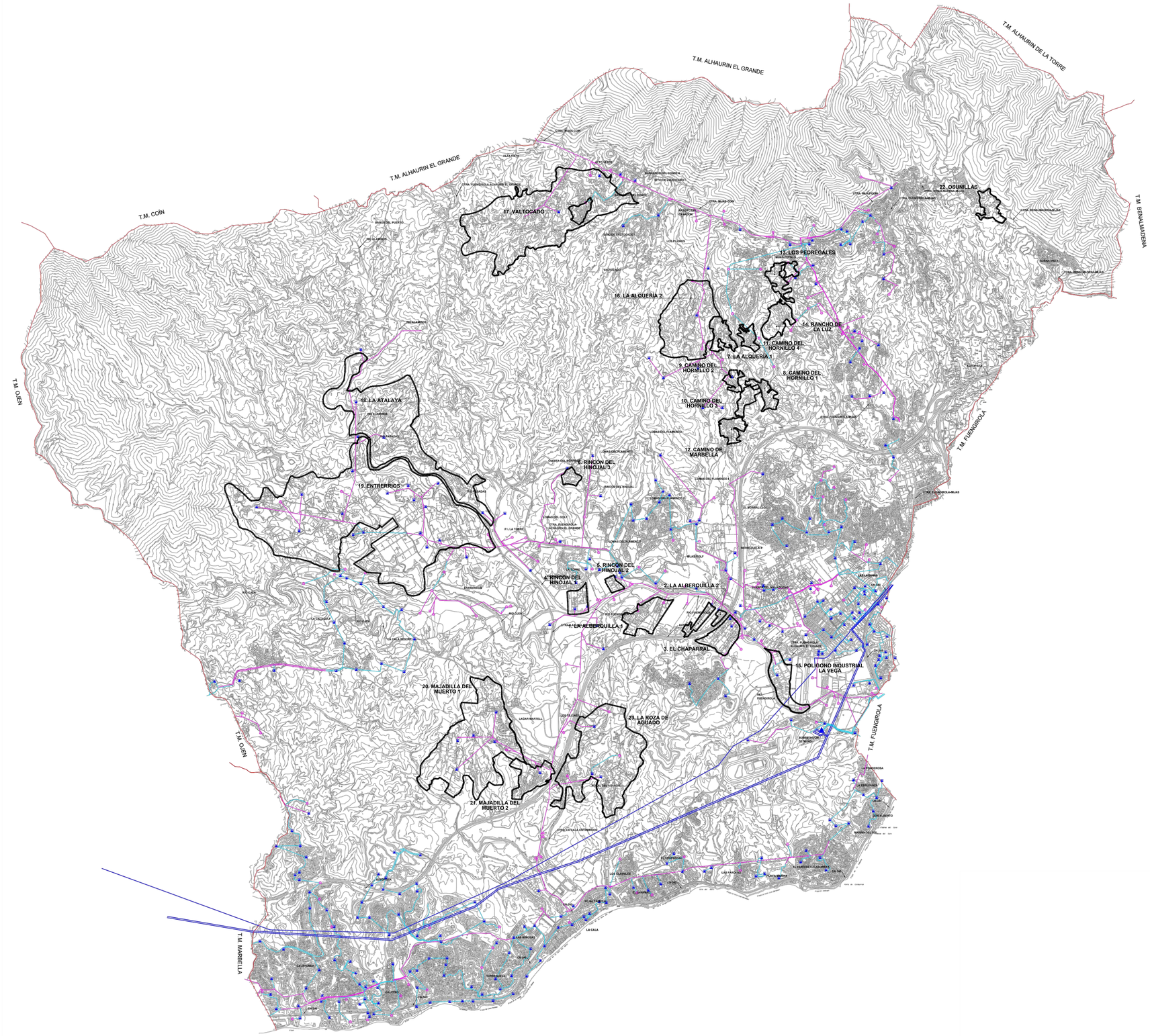

RED ELECTRICA

- LINEA DE TRANSPORTE DE ALTA TENSION (66 Kv)
- LINEA AEREA (20 Kv)
- LINEA SUBTERRANEA (20 Kv)
- CENTRO DE TRANSFORMACION
- SUBESTACION

ÁMBITOS ANALIZADOS

1. LA ALBERQUILLA 1
2. LA ALBERQUILLA 2
3. EL CHAPARRAL
4. RINCÓN DEL HINOJAL 1
5. RINCÓN DEL HINOJAL 2
6. RINCÓN DEL HINOJAL 3
7. LA ALQUERÍA 1
8. CAMINO DEL HORNILLO 1
9. CAMINO DEL HORNILLO 2
10. CAMINO DEL HORNILLO 3
11. CAMINO DEL HORNILLO 4
12. CAMINO DE MARBELLA
13. LOS PEDREGALES
14. RANCHO DE LA LUZ
15. POLÍGONO INDUSTRIAL LA VEGA
16. LA ALQUERÍA 2
17. VALTOCADO
18. LA ATALAYA
19. ENTRERRIOS
20. LA MAJADILLA DEL MUERTO 1
21. LA MAJADILLA DEL MUERTO 2
22. OSUNILLAS
23. LA ROZA DE AGUADO

AVANCE PARA LA IDENTIFICACIÓN Y DELIMITACIÓN DE LOS ASENTAMIENTOS EXISTENTES EN EL SUELO NO URBANIZABLE DEL MUNICIPIO DE MIJAS

PROMOTOR: AYUNTAMIENTO DE MIJAS

PLANO: INFORMACIÓN URBANÍSTICA
RED ELECTRICA

FECHA:	ARCHIVO:	HOJA Nº
18-12-2012	4(INF-REDELECTRICA).DWG	6
Nº PROYECTO: 500.1A	ESCALA: 1:25.000	

EJECUCIÓN DEL PLANEAMIENTO, S.L.
ASESORÍA, PLANEAMIENTO Y GESTIÓN URBANÍSTICA
AVDA. DE LA AURORA,55 –ENTREPLANTA– 29006 MÁLAGA
TELÉFONOS: 952 04 10 47 – FAX 952 34 41 00
edp@edp-sl.com/www.edp-sl.com

JOSÉ ORTIZ GARCÍA
GEÓGRAFO

TRISTAN MARTÍNEZ AULADELL
ARQUITECTO